



*„Bo najważniejsza jest efektywność”
Dwight Eisenhower*

Naszą misją jest wspieranie osób z niepełnosprawnością i sprawnych. Wierzymy, że każdy człowiek jest nośnikiem wartości i może powodować u innych osób dobre przeżycia oraz wyzwalać korzystne motywacje i być źródłem pozytywnych zmian. Wystarczy mu to tylko umożliwić. Dlatego podejmujemy działania zmierzające do wspólnego uczestnictwa osób z niepełnosprawnością i sprawnych w rejsach, regatach i szkółkach żeglarskich. Prowadzimy działania na rzecz osób wykluczonych i potrzebujących przekazując im narzędzia edukacyjne i laptopy, zapraszając do świata społeczeństwa informacyjnego.



Najważniejszym obszarem działalności Fundacji jest, zgodnie z naszą misją, **działanie na rzecz integracji osób sprawnych i z niepełnosprawnościami oraz wykluczonych**, poprzez uczestnictwo w działaniach sportowych, rekreacyjnych i rehabilitacyjnych.

Rejsy „SPRAWNI NIEPEŁNOSPRAWNI ŻEGLARZE”

8-letnia tradycja rejsów SNZ organizowanych przez Fundację Eisenhowera oraz grono stałych uczestników – placówek, dowodzą żeglarskiego potencjału osób z niepełnosprawnością.

Obecnie rejsy odbywają się na wodach Zalewu Szczecińskiego. Na naszych jednostkach pływało w ostatnich dwóch latach to **208 uczestników**: osoby z niepełnosprawnością intelektualną, niewidzące, niesłyszące oraz niepełnosprawni ruchowo, z całkowitym niedowładem kończyn dolnych na wózkach.

Pływają z nami **osoby w różnym wieku**: najmłodszy uczestnik rejsu miał 7 lat, a najstarszy 77.

Dziękujemy za wspólną przygodę. Fotografie z ostatniego rejsu [można obejrzeć tutaj](#).

Fundacja skupia osoby pragnące **bezinteresownie pracować dla dobra innych**.

Żadna z osób współpracujących z Fundacją przy realizacji projektów nie otrzymuje wynagrodzenia od Fundacji. Na wolontariuszach spoczywa główny ciężar misji statutowej Fundacji.

Każda z osób współpracujących z Fundacją przy realizacji projektów działa **pro bono**.

Szkolimy naszych wolontariuszy. W 2020 roku byliśmy uczestnikami pilotażowego programu **Baltic for All**, którego celem jest tworzenie miejsc pracy na stanowisku instruktora sportów osób z niepełnosprawnością. Nasi sternicy z sukcesem przeszli szkolenia na instruktora żeglugi, windsurfingu i kitesurfingu dla osób z niepełnosprawnością.

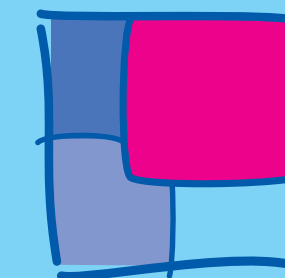

FUNDACJA
EISENHOWERA



Kolejnym obszarem działalności Fundacji jest **wspieranie i upowszechnianie kultury fizycznej oraz integracja** jednostek i środowisk zainteresowanych rozwojem i popularyzacją sportu osób sprawnych i z niepełnosprawnościami oraz wykluczonych.



MORSKIE INTEGRACYJNE REGATY TURYSTYCZNE

Integracyjne Regaty Turystyczne są **unikatowe w skali kraju**. Osoby z niepełnosprawnością, dzięki zaangażowaniu Fundacji, biorą czynny udział w życiu społecznym, a także mogą uczestniczyć w wydarzeniach pozornie dla nich niedostępnych. Podczas regat rywalizują nie tylko uczestnicy, ale również ich rodziny, opiekunowie, szefowie placówek, skupiających swoje działania wokół osób z niepełnosprawnością oraz wykluczonych, jak też nasi donatorzy. **Zdjęcia z regat**, w których uczestniczyło w latach 2019-2020 ponad 85 osób, pokazują, jak olbrzymi tkwi w nas potencjał. W roku 2021 nasze 4 Integracyjne Regaty Turystyczne są częścią projektu **„Żeglarski Integracyjny Puchar Polski”**, który odbędzie się w kilku lokalizacjach w Polsce.



W maju 2019 roku Fundacja rozpoczęła realizację projektu badawczego **Marina Przyjazna OzN**. Celem badania było zdiagnozowanie potrzeb osób z różnymi niepełnosprawnościami, a także dostarczenie rekomendacji w zakresie możliwego wsparcia tych osób. W badaniu brały udział grupy osób z dysfunkcją wzroku, osoby z niepełnosprawnością ruchową, psychicznie chore oraz osoby z upośledzeniem umysłowym.



Nasza Fundacja bierze aktywny udział w różnych inicjatywach żeglarskich promując ideę integracji. Uczestniczyliśmy w organizowanych przez Zachodniopomorski Okręgowy Związek Żeglarski **Etapowych Regatach Turystycznych, regatach Unity Line** oraz **South Coast Baltic Rally**, podejmując działania zmierzające do wspólnego uczestnictwa osób sprawnych i z niepełnosprawnością w rejsach i regatach.



Fundacja nie tylko integruje na wodzie. Fundacja w sezonie zimowym organizuje **wyjazdy rehabilitacyjne w góry połączone z biegami narciarskimi** w celu poznania przez osoby z niepełnosprawnością nieznanymi im regionów Polski oraz rozwijanie ich sprawności psychofizycznej podczas uprawiania sportów zimowych i poprawę kondycji i ogólnego stanu zdrowia. Nasi podopieczni zapoznali się z zasadami bezpieczeństwa obowiązującymi podczas wędrówek górskich.

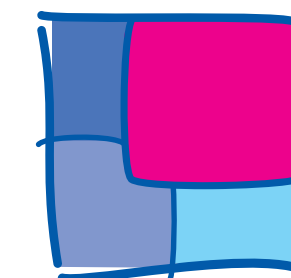

FUNDACJA
EISENHOWERA

BIEG PIASTÓW W JAKUSZYCACH – MARZEC 2021

Wjazd na narty realizuje jeden z celów Fundacji, czyli **działanie na rzecz integracji osób sprawnych i z niepełnosprawnościami oraz wykluczonych** poprzez uczestnictwo w działaniach sportowych, rekreacyjnych i rehabilitacyjnych. Celem wycieczek jest propagowanie aktywnego spędzania wolnego czasu, różnorodność oferty spędzania tego czasu, poprawa kondycji i ogólnego stanu zdrowia oraz aktywny udział osób z niepełnosprawnością w życiu społecznym.



Młodzi uczestnicy z niepełnosprawnością wraz z trojgiem opiekunów ze **Szkolnego Ośrodka Szkolno-Wychowawczego w Międzychodzie** zwiedzili Dolinę Pałaców i Ogrodów Kotliny Jeleniogórskiej (Park Zdrojowy Cieplice, Pałac Pakoszów, Pałac Pakoszów, Pałac w Wojanowie, Pałac w Łomnicy i Park Miniatur Zabytków Dolnego Śląska). Dzieci po raz pierwszy w życiu **założyły narty** biegowe pod okiem instruktora w Jakuszycach i przeżyło wspaniałą sportową przygodę.



Osoby z niepełnosprawnością wraz z opiekunami z **Zakładu Aktywności Zawodowej w Goleniowie** wędrowały po górach w tunelach śnieżnych, zdobywając szczyt Łysociny i zwiedziły Chatę Na Głowie w Miłkowie. Następnie pod czujnym okiem instruktorów, (m. in. Pana Waltera Judki - uczestnika wszystkich edycji Bieg Piastów od 1976 roku), z uśmiechem na twarzach **biegali na nartach**.



Fundacja działa nie tylko na wodzie i w górach. Wspieramy osoby potrzebujące, przekazując im sprzęt elektroniczny, a tym samym przyczyniając się do likwidacji barier technologicznych oraz przeciwdziałając wykluczeniu społecznemu i cyfrowemu. **Nasze charytatywne projekty** **#laptopdlaucznia, #pluszakdlamalucha oraz #zabawkiubraniaksiążki** spotkały się z olbrzymim zainteresowaniem osób potrzebujących.



Zachęcamy do wspierania naszej Fundacji. **1% podatku** można przekazać na konto Obywatelskiej Fundacji Pomocy Dzieciom (Organizacja Pożytku Publicznego) poprzez podanie nr **KRS 0000140007 z dopiskiem „ZOSTAŃ MIKOŁAJEM”** – kwota ta wesprze działania naszej Fundacji.

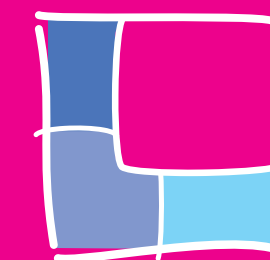

**FUNDACJA
EISENHOWERA**

FUNDACJA im. DWIGHTA EISENHOWERA

Lechlin 30, 62-085 Skoki

Adres korespondencyjny: ul. Zagonowa 5A, 61-664 Poznań

NIP: 7661999694 • REGON: 382690945 • KRS: 0000774272

office@eisenhower.org.pl • +48 607 222 600



KOCHASZ POMAGAĆ?

ZOSTAŃ NASZYM WOLONTARIUSZEM!

